ALZADO POSTERIOR

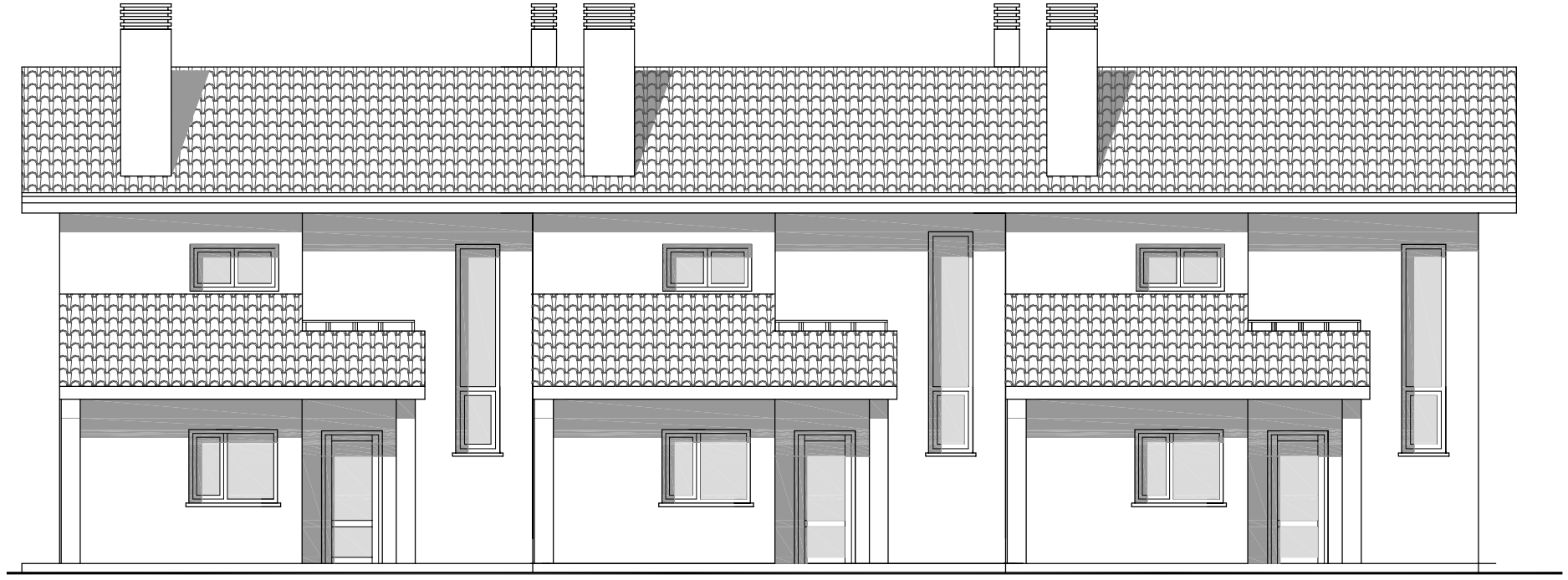

ALZADO PRINCIPAL

EL PRESENTE DOCUMENTO ES COPIA DE SU ORIGINAL DEL QUE ES AUTOR EL ARQUITECTO D. GUILLERMO PAREDES VELAZQUEZ. SU UTILIZACION TOTAL O PARCIAL, ASÍ COMO CUALQUIER REPRODUCCIÓN O CESIÓN A TERCEROS, REQUERIRÁ LA PREVIA AUTORIZACIÓN EXPRESA DE SU AUTOR QUEDANDO EN TODO CASO PROHIBIDA CUALQUIER MODIFICACIÓN DEL MISMO.

proyecto

PROYECTO BÁSICO PARA 3 VIVIENDAS UNIFAMILIARES ADOSADAS

situacion

SANTIAGO DEL MONTE -LLANTERO- -CASTRILLÓN-

fecha

AGOSTO

2006

propietario

CONSTRUCCIONES JUANA

arquitecto

D. GUILLERMO PAREDES VELAZQUEZ

escala

1/100

nº plano

08

ALZADOS

Grupo gpv arquitectura y urbanismo

num. de Colegiado: 9152

C/ Julio González Pola nº 6 1º ofic-2 . 33013. Oviedo - Asturias. telf/fax 985 24 38 97.

grupogpv.com