

ALZADO LATERAL DERECHO

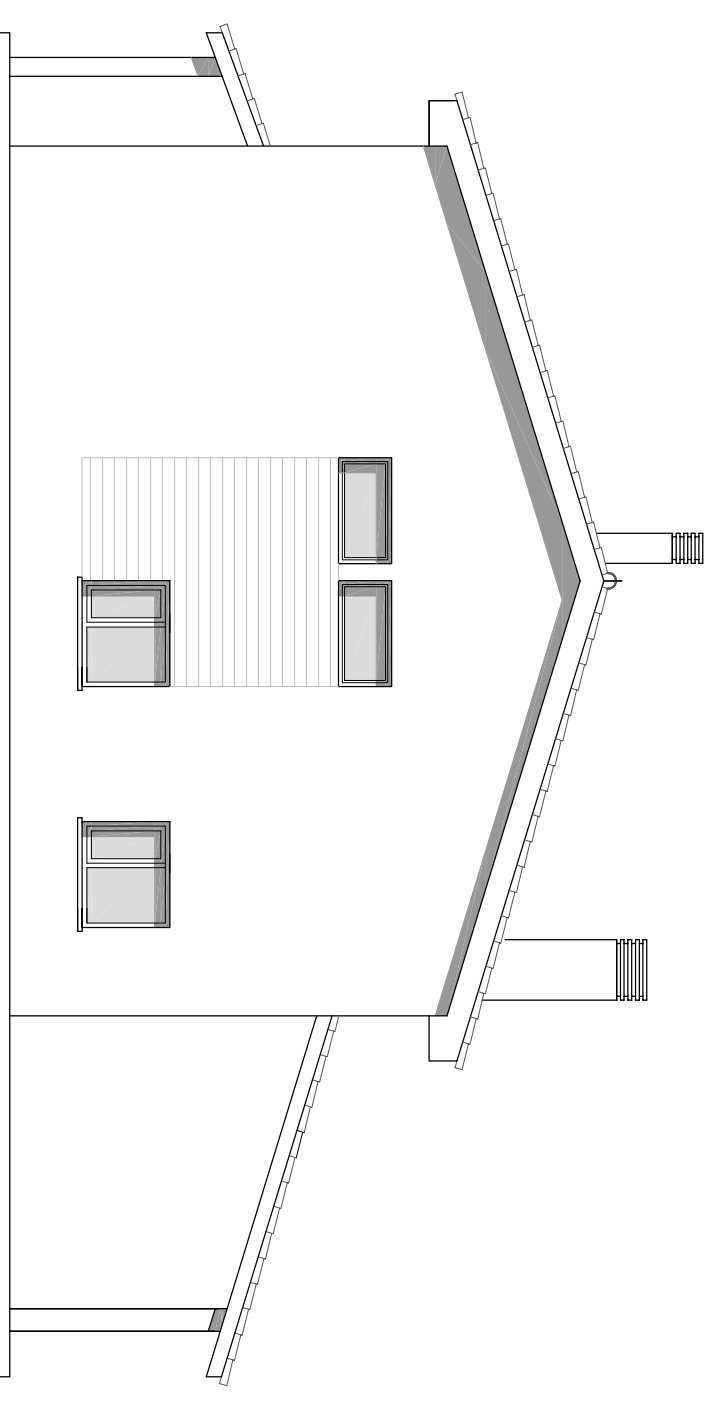

ALZADO LATERAL IZQUIERDO

El presente documento es copia, texto, original, de un archivo digitalizado, en formato PDF, que contiene información de carácter confidencial y de uso exclusivo de la empresa que lo genera. Toda reproducción o uso no autorizado de este documento es estrictamente prohibido y puede ser sancionado.

proyecto  
**PROYECTO BASICO PARA 3 VIVIENDAS  
 UNIFAMILIARES ADOSADAS**  
 situacion  
**SANTIAGO DEL MONTE -LANTERO- -CASTRILLON-**

fecha  
 MARZO 2008  
 propietario  
**GRUPO VELAZQUEZ**  
 arquitecto  
**D. GUILLERMO PAREDES VELAZQUEZ**

**ALZADOS LATERALES**

C/ Aldo González Zúñiga nº 6 1º c/c. 2 - 33013 Oviedo - Asturias. Tel./fax: 985 24 38 97.

escala  
**1/100**  
 nº de dibujo  
**09**

